

BRK går forrest

Naturpolitik på kommunens arealer

Naturpolitikken er en del af den daglige drift på kommunens egne arealer

- Det er ikke naturbudgettet under CNMF, Natur
- Det er ikke en altomfattende beskrivelse af alt hvad vi gør
- Der er meget BRK-natur der ikke er med i handleplanen. Her fortsætter vi som vi plejer (plejer = at udvikle os med ny faglig viden)
- BRK går forrest er 34 nedslag der understøtter den fremlagte naturpolitik
- Det er mest nyt for Ejendomsservice, Idræt og vej

Organisation

- Morten Bach Jørgensen, CED, VPA, Grønne områder
- Nikolaj Jørgensen, CED, VPA, Skov
- Tue Salik Kristensen, CED, VPA, Vej
- Steen Pedersen, CED, Ejendomsservice
- Klaus Rønne Jensen, CNMF, Idræt

- Patrick Steinlein, CNMF, Natur
- Ole Holm Pedersen, CNMF, Natur

Naturpolitikens handleplaner

Indsatsområdet: *BRK går forrest*

Udarbejdet af **Arbejdsgruppe BRK Drift**



Beskrivelse

Lang indledning (den som ingen læser)

- Brandmandens lov:
 - Bevare og understøtte eksisterende natur
 - Mere plads til naturen på kommunens grønne områder
 - Mere plads til naturen på vej- og grøftekanter
- Formidlingsfyrtårne Melstedgård og NaturBornholm
- Bæredygtig skovdrift med synergi mellem natur og produktion af træ

Bevare og underbygge eksisterende natur - ved Habitatområde "H160 Hammeren og Slotslyngen"

- C-1 Hammerhavn
- C-2 Rasteplads ved Langebjerg



9000 m2



Langebjerg ved Sandvig (7000 m2)

Bevare og underbygge eksisterende natur



Snorrebakken, Rønne (66.000 m²)



Otto Bruuns Plads, Rø (50.000 m²)



Grønningen, Åkirkeby (81.500 m²)

- C-3 Snorrebakken
- C-4 NaturBornholm
- C-5 Bornholms kunstmuseum

Bevare og underbygge eksisterende natur

- C-6 Analyse af naturtilstand
 - Kommunale arealer omfattet af habitatdirektivet og naturbeskyttelsesloven
- C-7 Arealer med potentiale
 - Kommunale arealer med potentiale til at blive naturbeskyttet indenfor 10 år
- C-8 Biodiversitetspuljen
 - 100.000 kr sat af til kommunale arealer 2023

Mere plads på **vej- og grøftekanter**, ved bygninger, på idrætsområder og de grønne områder i øvrigt

- C-9 Rasteplads Bukkevej
- C-10 Trekant ved Helligdomsvej x Klemenskervej
- C-12 P-plads Bobbevej
- C-22 Opsamling på 3 udvalgte skråninger
- C-23 Forøge biodiversitet langs veje og grøftekanter



Bukkevejen, Åkirkeby (1500 m2)



1700 m2



Mere plads på vej- og grøftekanter, ved bygninger, på idrætsområder og de grønne områder i øvrigt

- C-13 Vilde arealer på inaktive fodboldbaner
- C-19 Vildt projekt Rønne Stadion Nord



Klemensker stadion, lysbanen (8000 m2)

Østerlars stadion bane 2 (8000 m2)



Rønne stadion Nord, bane 10 (7000 m2) og Rønne stadion syd, bane 4 (10.000 m2)

Mere plads på vej- og grøftekanter, ved bygninger, på idrætsområder og de grønne områder i øvrigt

- C-14 Vilde arealer ved kommunens bygninger



Vestermarie Skole boldbane, Vestermarievej 16 (ca 1500 m²)



Nexø Børnehus, Industrivej 11. (ca 700 m²)



Rehabiliteringscenter Sønderbo, Sagavej, Rønne (400 m²)



SACS Klintebo skovhus, Limensgade 5, Åkirkeby (ca 1000 m²)



10. klassesceneret, Vibegårdsvej, Rønne (ca 400 m²)

Mere plads på vej- og grøftekanter, ved bygninger, på idrætsområder og **de grønne områder** i øvrigt

- C-16 Urørt natur i byerne
(Budget 2022 besparelse)
- C-17 Flere små naturperler
- C-18 Græsarealer med naturpotentiale
Inspiration fra Vild med Vilje Parken

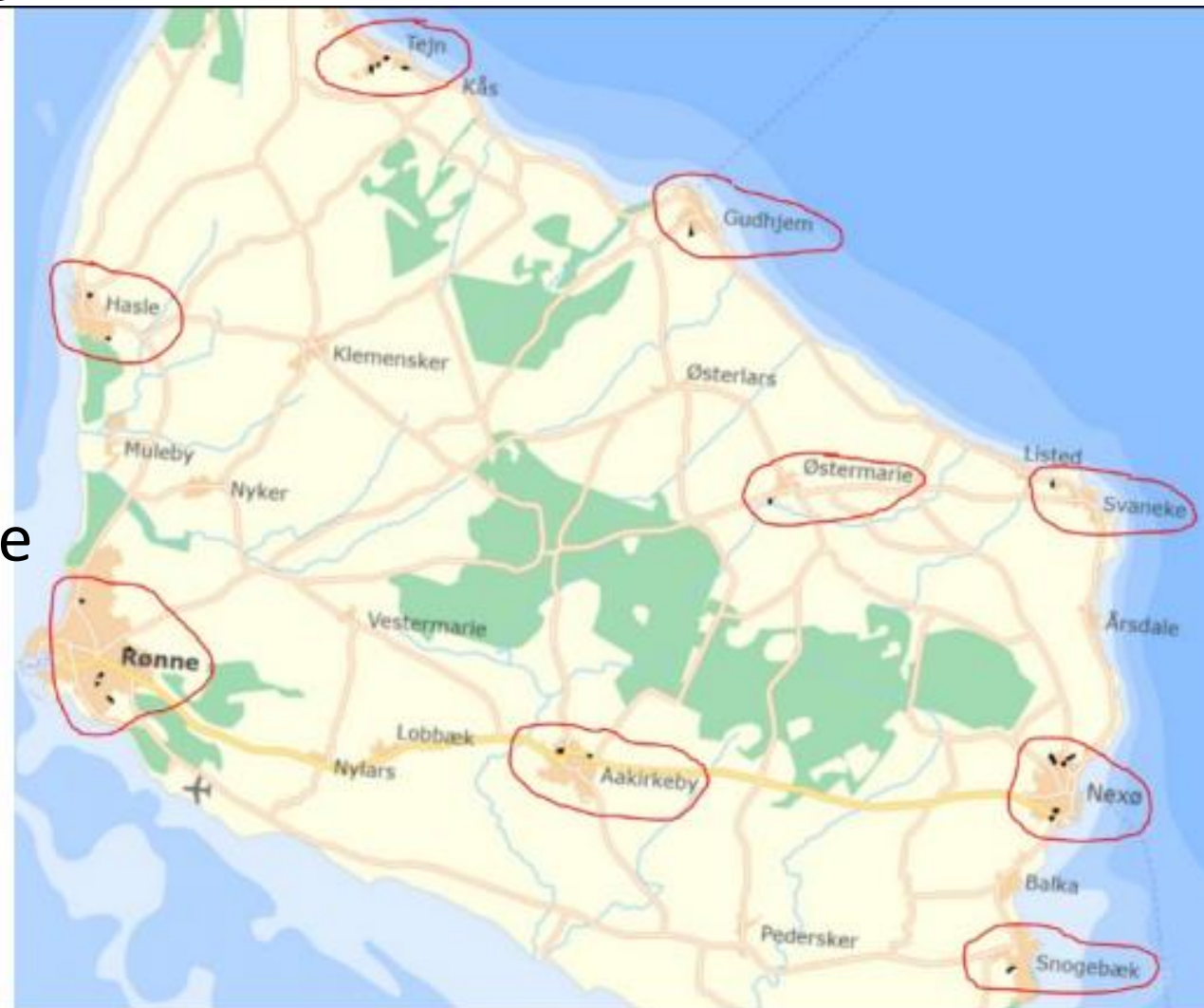

22 arealer på i alt 7,3 ha i Tejn, Gudhjem, Svaneke, Østermarie, Nexø, Snogebæk, Åkirkeby, Rønne og Hasle

Mere plads på vej- og grøftekanter, ved bygninger, på idrætsområder og de grønne områder i øvrigt

- C-20 Træpolitik
- C-21 Kompetenceudvikling

Formidlingsfyrtårne

- C-26 NaturBornholm og Melstedgård
- C-27 Dyreliv i Rønne Syd

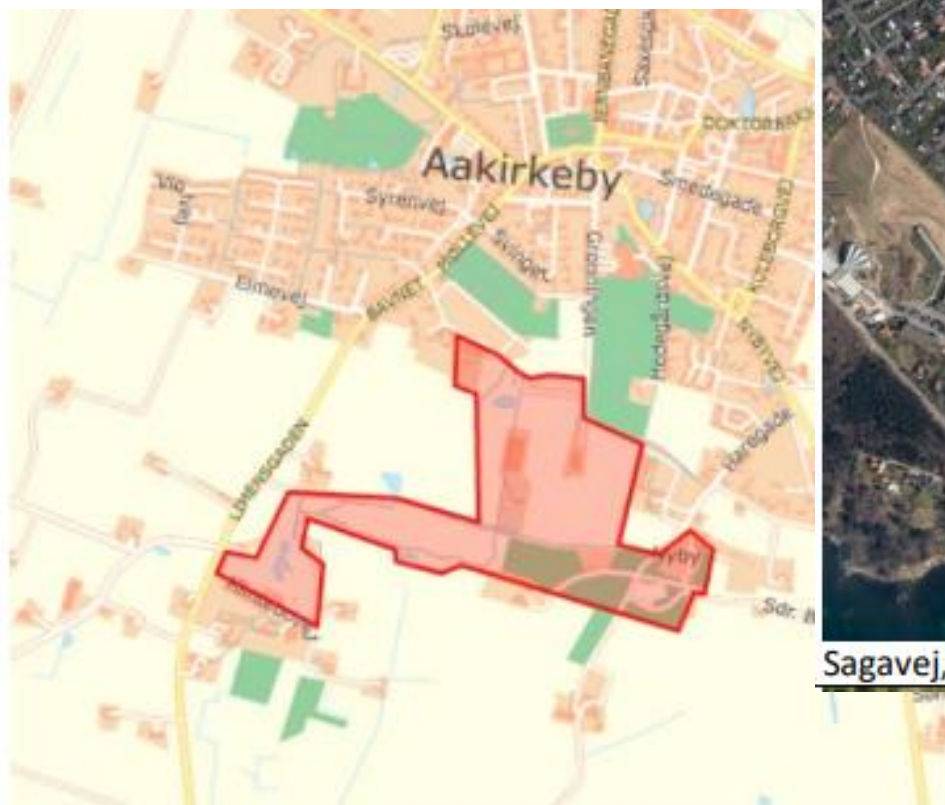

NaturBornholm, Åkirkeby (270.000 m²)



Sagavej, Peter Ipsensvej, Smedegårdsvej (240.000 m²)

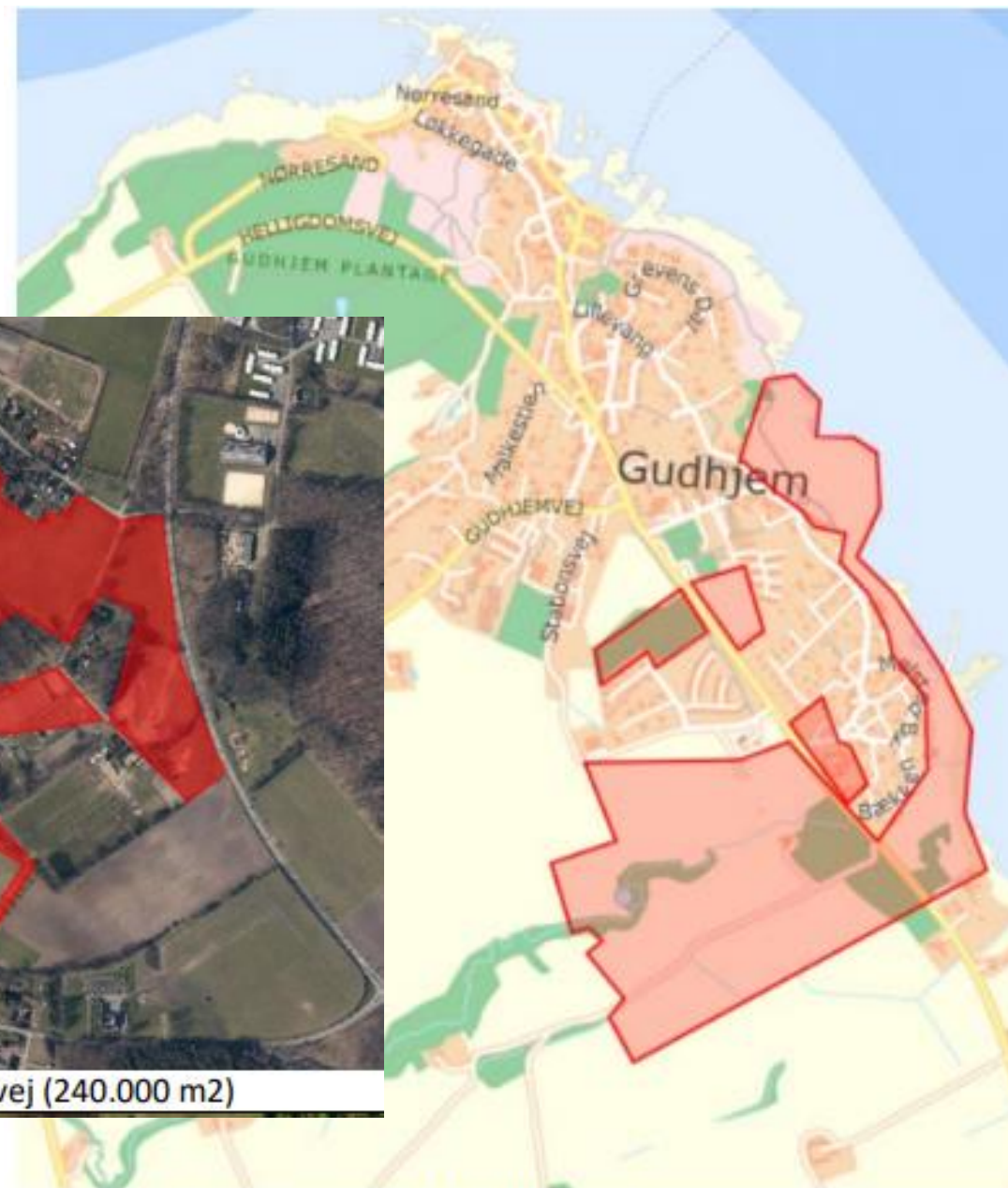

Melstedgård, Gudhjem (419.000 m²)

Derfor vildere haver

Vil du gøre din have mere vild, er du med til at gøre en forskel for at øge den biologiske mangfoldighed, biodiversiteten. Vil du give plads til flere vilde arter af planter og dyr, i en vildere og mere naturvenlig have, er det vigtigt at skabe variation i haven.

Tænk på alle faser af planterne og dyrenes livscyklus. Planter skal nå at blomstre og sætte frø, så de kan formere sig. Insekter skal have plads til alle tre livsfaser, fra æg, til larve og voksen, og de har ofte behov for forskellige planter i løbet af deres livscyklus.

Måske har du kun en mindre have og kan kun gøre en lille smule, men det hele tæller i det store regnskab.

Folderen er produceret og distribueret med støtte fra Nordea-fonden.



Kendskab giver venskab

Hvis du lærer naturen bedre at kende, får du flere gode oplevelser i din have og mere lyst til at gøre noget for naturen. Det man kalder win-win!

Besøg **SOMMERFUGLEPARADIS** og skulpturhave ved Gudhjem Museum. Bliv inspireret i anlægget syd for museet langs Melstedvej. Der er gratis adgang. www.gudhjemmuseum.dk

Besøg **VILD MED VILJE PARKEN** ved NaturBornholm og få inspiration til, hvad du selv kan gøre for at øge antallet af levesteder for vilde planter og dyr, og medvirke til at øge biodiversiteten i din have. Der er gratis adgang til parken. www.naturbornholm.dk

 **NaturBornholm**
Naturligvis

BLIV VILD BORNHOLMER

Gør haven vild med vilje

De bornholmske haver er levested for en masse dyr og planter. Men der kan blive plads til endnu flere.

Dette idékatalog giver inspiration til dig, der ønsker at fremme den biologiske mangfoldighed - biodiversiteten - i din egen have.

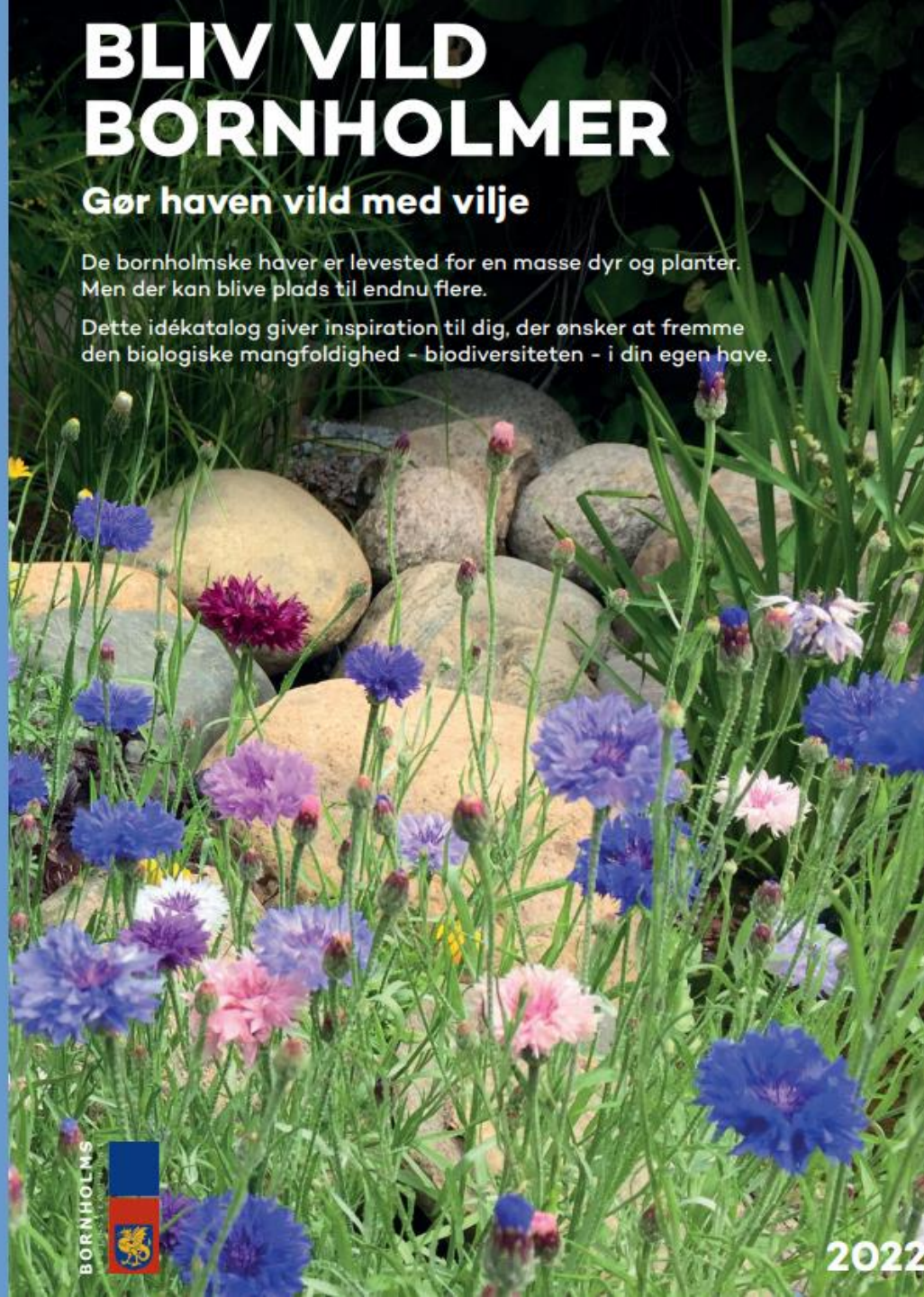

2022

C-15 Indgangsportal Åkirkeby



Nexøvej, Birgersvej og Doktorbakken, Åkirkeby (15.000 m²)